

LEBRIS

We know
books



DESTINATII , DE VIS

 KREATIV

EUROPA

Castelul Neuschwanstein.....	4
Bergen, orașul hanseatic.....	6
Gheizererele din Islanda.....	7
Fiordurile norvegiene.....	8
Stâncile terifiante.....	9
Kirkjufell, muntele bisericii singuratice.....	10
Lalelele olandeze.....	12
Ținuturile înalte ale Scoției.....	14
Alpii elvețieni.....	15
Galeria oglinzilor, Versailles.....	16
Turnul Eiffel.....	17
Valea Loarei.....	18
Mont Blanc.....	19
Bazilica Sfântul Petru din Roma.....	20
Veneția, orașul lagunelor.....	21
Drumul regelui.....	22
Mănăstirile de la Meteora.....	23
Lacul Bled.....	24
Podul vechi din Mostar.....	25
Lacurile Plitvice.....	26
Peșterile de gheață din Islanda.....	28
Palatul Ecaterina și camera de chihlimbar.....	29
Coșurile de zână din Cappadocia.....	30

ASIA

Cascada subacvatică din Mauritius.....	32
Tunelul din Guoliang.....	33
Deasupra hăului.....	34
Munții curcubeu din China.....	35
Pădurea de piatră.....	36
Amețitorul munte Huashan.....	37
Castelul din Matsumoto.....	38

AFRICA

Kilimanjaro.....	39
Piramidele egiptene.....	40
Vulcanii din deșertul Danakil.....	42
Muntele Masă.....	43
Cascada Victoria.....	44

ORIENTUL MIJLOCIU

Marea Moartă.....	45
Deșertul Negev.....	46
Ierusalim.....	47

AMERICA DE NORD

Marele Canion.....	48
Yellowstone.....	49
Canionul Antelope.....	50
Cascada Niagara.....	51
Lacul Maligne.....	52
Ghețari, râuri, cascade.....	53
Lacul Abraham.....	54
Lacul Morena.....	55
Parcul Național Banff din Canada.....	56
Câmpurile de gheață din Columbia.....	57
Lacurile roz.....	58

AMERICA DE SUD

Amazonul.....	59
Deșertul de sare din Bolivia.....	60
Mangrovele.....	61
Peștera de marmură din Chile.....	62

AUSTRALIA ȘI OCEANIA

Defileul Hamersley.....	63
-------------------------	----

LBRIS

We know
books

Castelul Neuschwanstein



În pitorescul peisaj al Bavariei, pe un deal din apropierea satului Hohenschwangau, se înalță castelul Neuschwanstein, un monument de o frumusețe inegalabilă. Acesta l-a inspirat pe Walt Disney atunci când a desenat palatul din filmul de desene animate *Frumoasa adormită*, realizat în 1959. Construit între 1869 și 1886, castelul Neuschwanstein impresionează prin arhitectura sa deosebită, cel mai înalt turn al său înălțându-se la 65 de metri deasupra solului. Clădirea de basm primește 1,4 milioane de vizitatori pe an, 6.000 de turiști trecând zilnic prin sălile sale în cele mai aglomerate luni de vară.

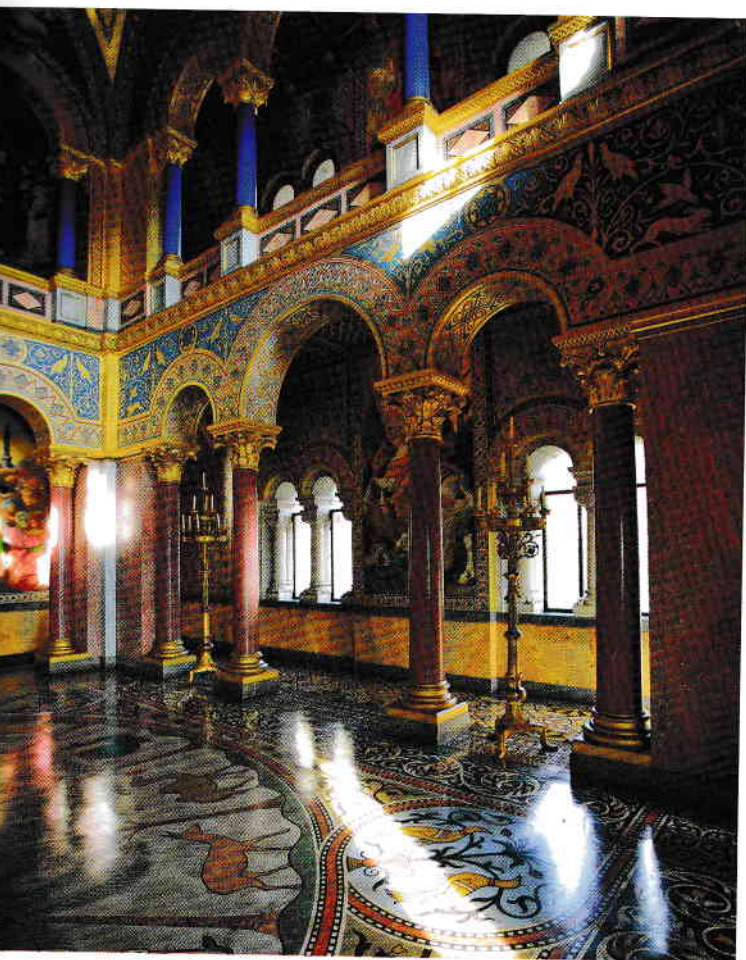

Regele Ludovic al II-lea al Bavariei a fost catalogat drept „regele nebun” de către contemporanii săi, dar a fost adesea numit și „regele lebedă”. Tânărul și chipeșul domnitor din Casa de Wittelsbach a fost repede îndrăgit de popor, dar cheltuielile excesive pe care le-a făcut i-au atras apoi multe critici. A fost detronat în 1886 și a murit în același an. Castelul Neuschwanstein nu a fost niciodată finalizat în forma pe care și-o imaginase Ludovic.



Castelul a fost inspirat de operele lui Richard Wagner, în special de *Lohengrin*, al cărui libret se bazează pe o epopee din secolul al XIII-lea. Planul de lungă durată al lui Ludovic al II-lea era de a construi un nou palat pe locul ruinelor de pe stânca singuratică și de a-l transforma în reședința sa. Influența miturilor germanice poate fi remarcată în fiecare detaliu al interiorului. Pe peretele sufrageriei se află portrete ale lui Wolfram von Eschenbach și ale altor compozitori, în timp ce o sculptură din marmură și bronz aurit de pe masa de sufragerie înfățișează lupta lui Siegfried cu balaurul. Dormitorul regal este decorat cu detalii ce amintesc de povestea lui Tristan și a Isoldei.

Motivul lebedei, care apare în mai multe locuri din castel, nu reprezintă doar blazonul conților de Schwangau, ci și un simbol creștin al purității.



Bergen, orașul hanseatic



Pirații germani și scandinavi au atacat de mai multe ori Liga Hanseatică în secolele al XIV-lea și al XV-lea. De asemenea, aceștia au jefuit Bergen în mai multe rânduri, ultima dată în 1429, sub conducerea lui Bartolomeus Voet. După o victorie pe mare, flota, formată din 7 nave și un echipaj de 400 de oameni, a ucis și garnizoana terestră și a luat o mulțime de bunuri valoroase din oraș.

Amplasat între fiorduri impresionante, în vestul Norvegiei, orașul Bergen se mândrește cu unul dintre cele mai mari porturi din Europa. Începând cu secolul al XIV-lea, aceasta a fost una dintre cele mai importante așezări străine ale Ligii Hanseatice, comerțanții germani populând o parte separată a orașului. Clădirile cu structură din lemn de pe vechiul chei, Bryggen, sunt incluse în Patrimoniul Mondial încă din 1979. De-a lungul secolelor, așezarea a fost afectată de numeroase incendii, astfel încât este o minune că locuințele, construite din materiale inflamabile, încă mai rezistă. În forma lor actuală, bineînțeles, acestea poartă urmele unei restaurări atente. 62 de clădiri cu două și trei etaje împodobesc cartierul. Este interesant de remarcat faptul că depozitele de mărfuri au fost construite inițial din material ignifug – piatră.

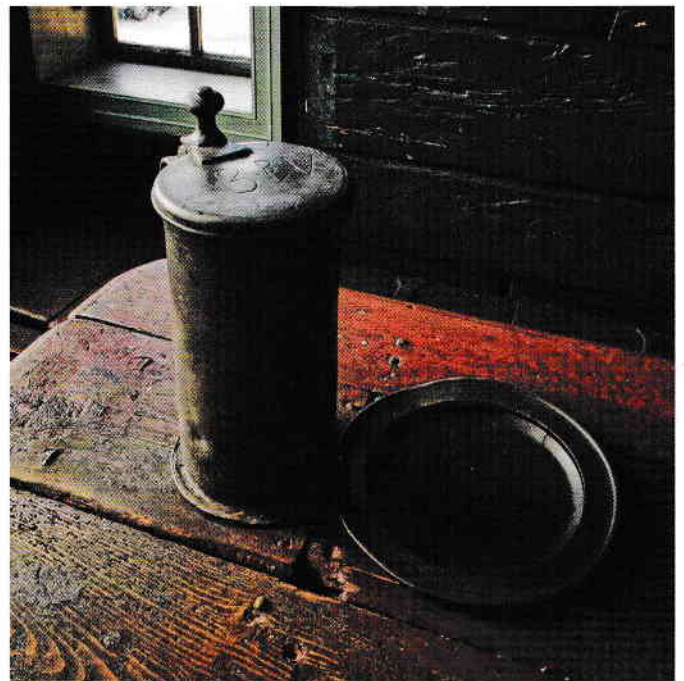

Liga Hanseatică a funcționat în Europa de Nord și în regiunea baltică între secolele XIII-XVII. Aceasta presupunea o alianță economică și militară a orașelor de la Marea Nordului până la Marea Baltică. Centrul său a fost Lübeck, dar i s-au alăturat, de asemenea, așezări estoniene, poloneze, scoțiene, finlandeze și norvegiene, precum și orașe germane. Liga a avut un rol important în regiune, controlând comerțul maritim est-vest.

LIBRIS We know books Gheizerele din Islanda

Gheizerele sunt asociate cu efectele vulcanice. Apele subterane și apele pluviale care intră în gurile lor sunt încălzite de căldura gazelor magmatice captivate în cavitățile subterane. Se produc astfel vapori, care după un timp împing apa în afara gurii de aerisire, creând la suprafață un efect spectaculos de fântână. Apa răcită curge apoi înapoi în pământ, iar procesul se reia. Islanda este supranumită și „țara gheizerelor”, unul dintre cele mai faimoase fiind Strokkur (*agitatul*). Acesta aruncă apă fierbinte la intervale de 4-6 minute, jetul putând atinge înălțimi de 35 de metri, oferind un adevărat spectacol vizitatorilor.

Gheizerele sunt izvoare intermitente de apă fierbinte și vapori, de origine vulcanică, ce țâșnesc la mare înălțime, sub forma unei coloane. În limba islandeză, geysa înseamnă „a erupe”. Marele Gheizer se află în partea central-sudică a Islandei și se numește așa datorită capacității sale de a crea coloane de apă ce pot atinge 48 de metri înălțime.

